

La mairie vous informe



→ Chasse aux œufs du 21 mars au 04 avril 2026

Aidez-nous à retrouver nos 6 œufs cachés par le lapin rose.

Le bulletin de participation et le règlement sont disponibles en mairie, sur le site internet, chez les commerçants et par mail : jeunesse@plumelieu-bieuzy.bzh

→ La Petite Chasse aux Œufs arrive !

Les cloches vont passer... mais elles vont tout perdre sur le chemin ! Aide-nous à retrouver tous les œufs cachés lors d'une matinée ludique et gourmande !

Samedi 4 avril 2026 à 10h30 - Pôle associatif de Pluméliau-Bieuzy

Pour les enfants jusqu'à 10 ans. Différents niveaux d'énigmes selon l'âge.

Un moment convivial à partager en famille !

Les enfants restent sous la responsabilité de l'adulte accompagnateur pendant toute la durée de l'événement.

On vous attend nombreux pour cette chasse pleine de surprises !

→ En raison des travaux réalisés par Eloi DE PONNAT (COLAS France - Lorient), au niveau de la D188 – les Gardénias, D188, D188 - Rimaison et Écluse de Rimaison du 31/03/2026 au 30/04/2026, la circulation de tous les véhicules sera interdite.

→ L'accueil de la mairie et de l'agence postale de Pluméliau sera exceptionnellement fermé le **jeudi 9 avril à 15h30**. Merci pour votre compréhension

Pôle culturel - Les Imaginaires

→ Exposition - Manga - Du 1^{er} au 18 avril 2026

Avant, on n'avait que la BD. Maintenant, il y a aussi les mangas ! Venez découvrir l'histoire du manga à la médiathèque de Pluméliau : ses origines, les séries cultes, les différences selon les pays... Que vous soyez déjà fan, ou pas encore, venez rencontrer Son Goku, Akira, Luffy et plein d'autres à travers cette exposition.

→ Samedi 4 avril - 10h30 - Café philo - Qu'est-ce que la démocratie ?

La démocratie est souvent présentée comme le pouvoir du peuple, mais savons-nous vraiment ce que cela signifie ? Est-elle un idéal à atteindre ou une réalité imparfaite à questionner sans cesse ? Un temps d'échange ouvert pour penser ensemble notre manière de faire société

Ados/Adultes – Gratuit – Durée : 1h30

→ Mardi 14 avril - 18h - Café littéraire - À la page !

Votre rendez-vous mensuel convivial pour échanger autour de vos lectures et découvrir une sélection de vos bibliothécaires.

Que diriez-vous de venir buller ce soir ? Échange autour de vos BD préférées.

Ados/Adultes – Gratuit – Durée : 1h30

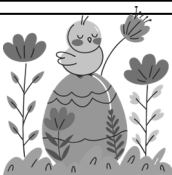

Le clin d'œil de la semaine

« Le jour de Pâques, le voile entre le temps et l'éternité s'amincit jusqu'à devenir une toile d'araignée. » Douglas Horton



- Vendredi 03 avril 2026 -

INFORMATIONS PRATIQUES

Mairie de Pluméliau-Bieuzy et l'agence postale communale

4 place du Général de Gaulle

56930 PLUMÉLIAU-BIEUZY

Lundi, mardi, jeudi et vendredi

8h30 - 12h / 13h30 - 17h

Mercredi : 8h30 - 12h / 13h30 - 16h30

Samedi : 8h30 - 12h

Tél. : 02.97.51.80.28

accueil@plumelieu-bieuzy.bzh

www.plumelieu-bieuzy.bzh

Départ du courrier tous les jours à 15h

et le samedi à 11h

Service état civil

Lundi : 9h - 12h

Mardi : 9h - 12h / 14h - 17h

Mercredi : 9h - 12h

Jeudi : 9h - 12h / 15h - 17h

Tél. : 02.97.51.99.27

etat-civil@plumelieu-bieuzy.bzh

À la mairie annexe de Pluméliau-Bieuzy :

Le mercredi et le vendredi : 08h30 - 12h00

accueil état civil/cimetière - Tél. : 02.97.39.55.76

Centre communal d'action sociale

Mairie de Pluméliau-Bieuzy

Lundi : 8h30 - 12h

Mardi et jeudi : 8h30 - 12h / 13h30 - 17h

Vendredi : 13h30 - 17h

Tél. : 02.97.51.80.28

ccas@plumelieu-bieuzy.bzh

Mairie annexe de Pluméliau-Bieuzy

Lundi : sur RDV

Vendredi : 8h30 - 12h00

Tél. : 02.97.39.55.76

Mairie annexe de Pluméliau-Bieuzy

21 rue Bonne Fontaine

Lundi : 13h30 - 16h30

Mercredi : 8h30 - 12h00

13h30 - 16h30

Vendredi : 8h30 - 12h00

Tél. : 02.97.39.55.76

accueil.bieuzy@plumelieu-bieuzy.bzh

www.plumelieu-bieuzy.bzh

Médiathèque de Pluméliau-Bieuzy

19 rue des Combats de Kervernen

Mardi : 16h - 19h30

Mercredi : 9h - 18h

Vendredi : 9h - 18h

Samedi : 9h30 - 12h30 / 13h30 - 17h

Opération possible grâce au soutien financier de la

DRAC Bretagne

Tél. : 02 97 07 82 20

mediatheque@plumelieu-bieuzy.bzh

Bibliothèque annexe de Pluméliau-Bieuzy

21 rue Bonne Fontaine

Mercredi et samedi : 9h30 - 12h30

Tél. : 02.97.39.54.96

bieuzy.bibliotheque@plumelieu-bieuzy.bzh

Conciliateur de justice

France Services – Baud Communauté

Permanences sur RDV : 3^e lundi du mois

9 rue de la Madeleine 56150 Baud

Tél. : 02.97.07.20.60

franceservices@baudcom.bzh

Déchèteries de Baud Communauté

Kerledorz

Lundi, Mercredi, Jeudi, Vendredi, Samedi :

9h - 12h et 13h30 - 17h / Mardi : Fermée

Tél. : 02.97.51.98.35

Melrand

Mercredi et Samedi : 9h - 12h et 13h30 - 17h

Tél. : 02.97.28.80.84

Urgence Médicale

Pompiers : 18 / Samu 56 : 15

Numéro européen : 112

Médecin de garde : 02.97.68.42.42

Service pharmaceutique : 3237

(pour connaître la pharmacie de garde)

Dates à retenir

→ **Exposition : rénovation habitat, les bons choix pour son logement.** Du 14 mars au 04 avril 2026 au Pôle culturel « Les Imaginaires », vous y découvrirez à la fois des astuces pour se prémunir des arnaques et des conseils pour comprendre et mener une rénovation qualitative. + d'infos : www.baud-communaute.bzh

→ Exposition à Talvern-Nénéze

Nanane Le Merlus vous invite à venir découvrir sa nouvelle exposition, issue de ses collections, qu'elle présente dans les locaux de l'association des Amis de Talvern-Nénéze. C'est le thème des animaux qui a été choisi cette année avec un florilège de quantités d'objets représentant des animaux sous toutes leurs formes et leurs diversités. "L'arche de Noé" mise en scène par une équipe de "décoratrices" de l'association attend ses visiteurs jusqu'à fin avril. Contact : Nanane Le Merlus 02 97 41 86 27.

→ **Le Blavet au naturel** du 27 mars au 5 avril 2026, conférences, expositions, ateliers, films, trocs aux plantes...
- Vendredi 03 avril de 20h à 22h : **balade nature à la tombée de la nuit**

Par Pluméliau-Bieuzy et Centre Bretagne Nature
Partez à la découverte de la faune sauvage nocturne lors d'une balade entre Blavet, halage et forêt.
À partir de 5 ans, sur inscription au 06 10 62 62 96 ou à centrebretagne.nature@gmail.com
Prévoir une lampe frontale et des chaussures de marche.
Le lieu précis sera donné lors de l'inscription.

→ **Dimanche 5 avril 2026 au Bar Castel-Noëc, concert gratuit**
Soirée dansante, Rock & Roll avec le groupe Out of Stock à partir de 21h. Petite restauration sur place (knackis-frites)
Bar Castel-Noëc 523 Castennec 56310 Pluméliau-Bieuzy.

→ **Course cycliste 18 avril 2026 - La route des Mégalithes :** passage sur la commune de Pluméliau-Bieuzy

→ Spectacle d'hypnose



Organisé par l'APEL SAINT MÉLIAU - Samedi 25 avril 2026, 20h à l'espace Drosera. Hervé Barbereau explore les croyances et mystères de l'hypnose, entre fascination, scepticisme et humour, dans son nouveau spectacle captivant. Tarif unique : 19 €

Réservations sur Helloasso ou au 06 66 89 28 41.
<https://www.helloasso.com/associations/apel-saint-melieu/evenements/spectacle-d-hypnose-herve-barbereau>

→ **Le Tour de Bretagne Cycliste** aura le plaisir de traverser Pluméliau-Bieuzy le **mardi 28 avril 2026.**

→ Enquête statistique sur l'emploi, le chômage et l'inactivité

L'enquête a lieu tout au long de l'année auprès d'un large échantillon de logements tirés aléatoirement sur l'ensemble du territoire. Certains de ces logements se situent dans notre commune. Ces ménages seront interrogés par Madame Françoise KERVRAN enquêtrice de l'Insee ou un(e) enquêteur(rice) de l'Insee susceptible de la remplacer, munie d'une carte officielle. Ils sont prévenus individuellement par lettre et informés du nom de l'enquêtrice. La participation à l'enquête est obligatoire.

Menu restaurants scolaires

Du 07 au 10 avril 2026

Mardi : salade de pâtes, nuggets de poulet, haricots beurre, fromage, nid de pâques

Mercredi : carottes râpées citronnées, coucous végétarien, fromage, œufs au lait

Jeudi : salade de choux-fleurs, rôti de porc, blé, fromage, fruits de saison

Vendredi : tarte aux 3 fromages, filet de poisson, blettes à la printanière, entremet, fruits de saison

Ce menu pourra être modifié exceptionnellement en cas de défaillance d'un fournisseur, ou si des impératifs de service l'imposent.

→ Vie paroissiale

Vendredi 3 avril - Chemin de croix : 15h à Pluméliau
Dimanche 5 avril - Pâques : 11h10 messe à Pluméliau
Dimanche 12 avril : 11h10 messe à Pluméliau

Informations commerciales

→ Réouverture La Forge

Françoise a le plaisir de vous informer que le restaurant rouvrira le mardi 7 avril midi.

Quelques modifications sur la carte ont été apportées.

Hâte de vous retrouver, à très vite !

→ L'Ecluserie réouvre ses portes le samedi 4 avril !

Les beaux jours reviennent et nous aussi ! Dès samedi, retrouvez **nos bateaux électriques, nos vélos et notre jardin terrasse** pour une pause gourmande au bord du Blavet. En avril, nous sommes ouverts du mercredi au dimanche de 9h à 19h et les jours fériés. Besoin de réserver une balade en bateau/vélo ?
www.lecluserie.com | Tél. : 02 97 28 41 78

→ Animation fibre – Orange

Dans le cadre du développement de la fibre sur la commune, Orange souhaite informer la population sur les avantages et usages de la fibre ainsi que l'installation chez le particulier.

L'objectif est d'accompagner les habitants en vérifiant leur éligibilité à la fibre, en les guidant sur les étapes du raccordement final (démarches à effectuer, localisation du regard, éventuels travaux, etc.), mais aussi de répondre à leurs questions, notamment à la suite de démarchages commerciaux, afin d'apporter un complément d'information fiable. A cette occasion, un stand Orange sera mis en place pour accueillir et informer le public du 13 au 17 avril 2026 près de la mairie de Pluméliau-Bieuzy.

→ Bieuzy : Paner Bizhui, l'épicerie.

Portes ouvertes - Samedi 11 avril 2026 de 10h à 12h / Salle bleue de la mairie annexe de Bieuzy - 21 rue Bonne Fontaine Bieuzy 56310 Pluméliau-Bieuzy

RDV à la future épicerie pour :

- Découvrir l'association, le lieu, l'équipe, les produits et les fournisseurs, le site internet ;

- Vous informer sur le fonctionnement, les outils ;

- Partager boissons et gâteaux.

Adhérer pour acheter :

10 € / an / solo - 20 € / an / famille

Ouverture prévue début mai



→ **Repas classe 6 :** la salle Drosera a été réservée le samedi 19 septembre pour le repas de la Classe 6 de Pluméliau-Bieuzy.

Si vous voulez participer à l'organisation et/ou membre du bureau de cette journée merci de contacter Anne-Marie au :

02 56 22 92 74 / 06 86 56 40 95 ou Laurent au 06 86 56 37 08

Nous comptons sur vous les 20, 30, 40, 50, 60, 70 ans et plus.

→ Godets

L'association Pluméloisirs recherche des petits godets pour semis pour son atelier Passion Jardin du samedi.

Merci de les déposer dans la serre du jardin du pôle culturel.

→ Le coup de cœur de vos bibliothécaires :

Je suis Romane Monnier de Delphine de Vigan
Qui est Romane Monnier ? D'elle, il ne reste qu'un téléphone portable. Des notes, des messages, des souvenirs, des enregistrements, autant de traces confiées à un inconnu.

Alors qu'il rentre chez lui après une soirée alcoolisée dans un bar, Thomas se rend compte que son portable a été échangé avec un autre ? A qui peut-il bien appartenir ?

Il se met en quête de fouiller le téléphone de cette inconnue pour en découvrir plus et il se laisse vite happer par la vie numérique de Romane Monnier.

Quête identitaire, transmission, solitude, rapport au numérique, Delphine de Vigan nous tend un miroir vers nos propres vies souvent saturées par les écrans.

